

۱- عنوان خدمت: جمع آوری دائم انشعاب		۲- شناسه خدمت: ۱۳۰۳۱۴۶۶۱۰۴	
۳- ارائه دهنده خدمت	نام دستگاه اجرایی: شرکت توزیع نیروی برق آذربایجانشرقی		
	نام دستگاه مادر: شرکت توانیر		
۴- مشخصات خدمت	شرح خدمت مشترکینی که درخواست جمع آوری دائم انشعاب آمپری را دارند، می توانند به شکل غیرحضوری خدمت خود را دریافت کنند. این خدمت برای سایر مشترکین به شکل غیرحضوری تعریف نشده است.		
	نوع خدمت	<input checked="" type="checkbox"/> خدمت به شهروندان (G2C) <input type="checkbox"/> خدمت به کسب و کار (G2B) <input type="checkbox"/> خدمت به دیگر دستگاه های دولتی (G2G)	
	ماهیت خدمت	<input type="checkbox"/> حاکمیتی <input checked="" type="checkbox"/> تصدی گری	
	سطح خدمت	<input checked="" type="checkbox"/> ملی <input type="checkbox"/> منطقه ای <input type="checkbox"/> استانی <input type="checkbox"/> شهری <input type="checkbox"/> روستایی	
	رویداد مرتبط با:	<input type="checkbox"/> تولد <input type="checkbox"/> آموزش <input type="checkbox"/> سلامت <input type="checkbox"/> مالیات <input type="checkbox"/> کسب و کار <input type="checkbox"/> تامین اجتماعی <input type="checkbox"/> ثبت مالکیت <input checked="" type="checkbox"/> تاسیسات شهری <input type="checkbox"/> بیمه <input type="checkbox"/> ازدواج <input type="checkbox"/> بازنشستگی <input type="checkbox"/> مدارک و گواهینامه ها <input type="checkbox"/> وفات <input checked="" type="checkbox"/> سایر	
	نحوه آغاز خدمت	<input checked="" type="checkbox"/> تقاضای گیرنده خدمت <input type="checkbox"/> فرارسیدن زمانی مشخص <input type="checkbox"/> رخداد رویدادی مشخص <input type="checkbox"/> تشخیص دستگاه <input type="checkbox"/> سایر: ...	
	مدارک لازم برای انجام خدمت	اقلام اطلاعاتی ورودی : شناسه قبض مستندات مورد نیاز <ul style="list-style-type: none"> <li>• وکالت نامه (در صورت اشتراکی بودن انشعاب)</li> <li>• سند احراز هویت (مانند کارت ملی)</li> </ul>	
	قوانین و مقررات بالادستی	برنامه پنجم ، برنامه ششم ، نقشه راه توسعه دولت الکترونیک و ...	
	آمار تعداد خدمت گیرندگان	حدود ۴ هزار خدمت گیرندگان در: <input type="checkbox"/> ماه <input type="checkbox"/> فصل <input checked="" type="checkbox"/> سال	
	متوسط مدت زمان ارائه خدمت:	۵ روز	
تواتر	<input checked="" type="checkbox"/> یکبار برای همیشه ... بار در: <input type="checkbox"/> ماه <input type="checkbox"/> فصل <input type="checkbox"/> سال		
تعداد بار مراجعه حضوری			
۵- جزئیات خدمت	هزینه ارائه خدمت (ریال) به	مبلغ (مبالغ)	
	خدمت گیرندگان	مطابق قوانین و تعرفه های مصوب صنعت برق	
		...	
۶- نحوه دسترسی به خدمت	آدرس دقیق و مستقیم خدمت در وبگاه در صورت الکترونیکی بودن همه یا بخشی از آن		
	این خدمات در حال حاضر به صورت منطقه ای و شهری و شرکتی ارائه می گردد.		
	نام سامانه مربوط به خدمت در صورت الکترونیکی بودن همه یا بخشی از آن:		مطابق توضیحات فوق ، لیست کامل آن موجود است
	مرحل خدمت	نوع ارائه	رسانه ارتباطی خدمت
	در مرحله اطلاع رسانی خدمت	<input checked="" type="checkbox"/> الکترونیکی	<input type="checkbox"/> اینترنتی (مانند وبگاه دستگاه) <input type="checkbox"/> پست الکترونیک <input type="checkbox"/> تلفن گویا یا مرکز تماس <input type="checkbox"/> سایر (با ذکر نحوه دسترسی)

		<b>غیرالکترونیکی</b> <input checked="" type="checkbox"/>		دگر ضرورت مراجعه حضوری	<input type="checkbox"/> جهت احراز اصالت فرد <input type="checkbox"/> جهت احراز اصالت مدرک <input type="checkbox"/> نبود زیرساخت ارتباطی مناسب <input type="checkbox"/> سایر:	مراجعه به دستگاه: <input type="checkbox"/> ملی <input type="checkbox"/> استانی <input type="checkbox"/> شهرستانی	
		<b>الکترونیکی</b> <input checked="" type="checkbox"/>			<input type="checkbox"/> اینترنتی (مانند وبگاه دستگاه) <input type="checkbox"/> پست الکترونیک <input type="checkbox"/> تلفن گویا یا مرکز تماس <input type="checkbox"/> پیام کوتاه <input type="checkbox"/> دفاتر پیشخوان شماره قرارداد واگذاری خدمات به دفاتر پیشخوان: <input type="checkbox"/> عناوین مشابه دفاتر پیشخوان <input type="checkbox"/> سایر(با ذکر نحوه دسترسی)		
		<b>غیرالکترونیکی</b> <input checked="" type="checkbox"/>		دگر ضرورت مراجعه حضوری	<input type="checkbox"/> جهت احراز اصالت فرد <input type="checkbox"/> جهت احراز اصالت مدرک <input type="checkbox"/> نبود زیرساخت ارتباطی مناسب <input type="checkbox"/> سایر:	مراجعه به دستگاه: <input type="checkbox"/> ملی <input type="checkbox"/> استانی <input type="checkbox"/> شهرستانی	
		<b>الکترونیکی</b> <input type="checkbox"/>			<input type="checkbox"/> اینترنتی (مانند درگاه دستگاه) <input type="checkbox"/> پست الکترونیک <input type="checkbox"/> سایر (با ذکر نحوه دسترسی)		
		<b>غیرالکترونیکی</b> <input checked="" type="checkbox"/>		دگر ضرورت مراجعه حضوری	مراجعه حضوری نیازی نیست.		
		<b>الکترونیکی</b> <input checked="" type="checkbox"/>			<input checked="" type="checkbox"/> اینترنتی (مانند وبگاه دستگاه) <input type="checkbox"/> پست الکترونیک <input type="checkbox"/> تلفن گویا یا مرکز تماس <input type="checkbox"/> پیام کوتاه <input checked="" type="checkbox"/> دفاتر پیشخوان شماره قرارداد واگذاری خدمات به دفاتر پیشخوان: هر شرکت در محدوده ی خود جداگانه اقدام نموده است. <input type="checkbox"/> عناوین مشابه دفاتر پیشخوان <input type="checkbox"/> سایر(با ذکر نحوه دسترسی)		
		<b>غیرالکترونیکی</b> <input checked="" type="checkbox"/>		دگر ضرورت مراجعه حضوری	<input checked="" type="checkbox"/> جهت احراز اصالت فرد <input checked="" type="checkbox"/> جهت احراز اصالت مدرک <input checked="" type="checkbox"/> نبود زیرساخت ارتباطی مناسب <input type="checkbox"/> سایر:	مراجعه به دستگاه: <input type="checkbox"/> ملی <input checked="" type="checkbox"/> استانی <input checked="" type="checkbox"/> شهرستانی	
					<input type="checkbox"/> اینترنتی (مانند وبگاه دستگاه) <input type="checkbox"/> پست الکترونیک <input type="checkbox"/> تلفن گویا یا مرکز تماس <input type="checkbox"/> پیام کوتاه <input type="checkbox"/> دفاتر پیشخوان شماره قرارداد واگذاری خدمات به دفاتر پیشخوان: هر شرکت در محدوده ی خود جداگانه اقدام نموده است. <input type="checkbox"/> عناوین مشابه دفاتر پیشخوان <input type="checkbox"/> سایر(با ذکر نحوه دسترسی)		
		نام سامانه های دیگر		۷- ارتباط خدمات با سایر سامانه ها (بانکهای اطلاعاتی) در دستگاه ۸- ارتباط خدمات با سایر			
		فیلدهای مورد تبادل					
		استعلام الکترونیکی					
		استعلام غیر الکترونیکی					
		استعلام الکترونیکی					
		فیلدهای مورد تبادل		نام سامانه های دستگاه دیگر		نام دستگاه دیگر	
		مبلغ (در صورت پرداخت هزینه)		نام سامانه های دستگاه دیگر		نام دستگاه دیگر	
		فیلدهای مورد تبادل		نام سامانه های دستگاه دیگر		نام دستگاه دیگر	
		مبلغ (در صورت پرداخت هزینه)		نام سامانه های دستگاه دیگر		نام دستگاه دیگر	
		فیلدهای مورد تبادل		نام سامانه های دستگاه دیگر		نام دستگاه دیگر	
		مبلغ (در صورت پرداخت هزینه)		نام سامانه های دستگاه دیگر		نام دستگاه دیگر	

<input type="checkbox"/> دستگاه <input type="checkbox"/> مراجعه کننده	<input type="checkbox"/>	<input type="checkbox"/>		احراز هویت		ثبت احوال	
<input type="checkbox"/> دستگاه <input type="checkbox"/> مراجعه کننده	<input type="checkbox"/>	<input type="checkbox"/>		تعیین محل		Gnuf	
<input type="checkbox"/> دستگاه <input type="checkbox"/> مراجعه کننده	<input type="checkbox"/>	<input type="checkbox"/>		احراز هویت اشخاص حقوقی		ثبت شرکتها	
				احراز مالک / مصرف کننده		املاک و مستغلات	
۱- رجوع شود به مستند							۹- عناوین فرایندهای خدمت
۲-							
۳-							
...							

۱۰- نمودار ارتباطی فرایندهای خدمت  
**فرآیند خدمات :**

۱. تکمیل فرم و ارایه به دفتر
۲. تایید فرم توسط دفتر
۳. انجام تسویه بدهی
۴. آزمایش کنتور در صورتی عدم تغییر نام
۵. دریافت کد پیگیری
۶. ارسال مدارک به شرکت توزیع
۷. اعلام شرایط فنی و مالی توسط شرکت توزیع به مشترک (از طریق دفتر)
۸. بایگانی درخواست در صورت عدم موافقت مشترک
۹. اعلام تاریخ جمع‌آوری دایم انشعاب توسط شرکت توزیع
۱۰. جمع‌آوری دایم انشعاب توسط شرکت توزیع
۱۱. استرداد وجه توسط شرکت توزیع

**نکته:** در صورتی که نام متقاضی با نام شخص ساکن در محل هم‌خوانی نداشته باشد، درخواست فاقد اعتبار بوده و قابل پیگیری نخواهد بود. برای برق مصارف اشتراکی، باید درخواست از طرف همه و یا با اخذ و کالت‌نامه باشد.

**نمودار فعالیت**

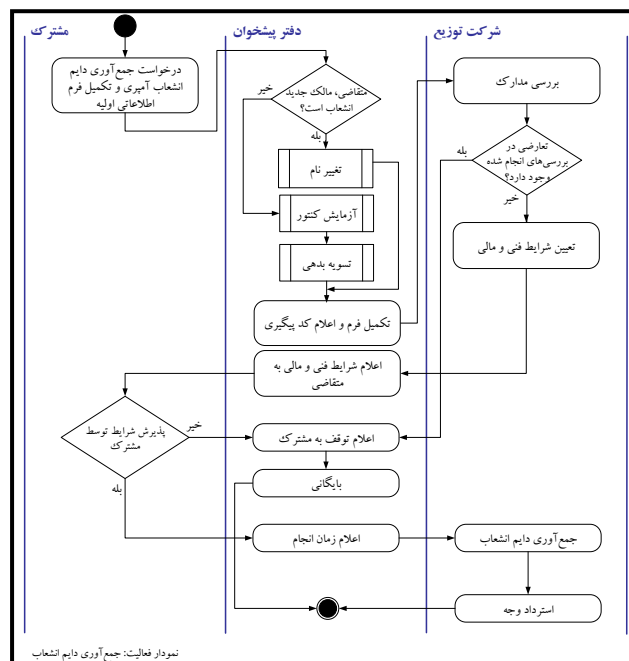

**اقلام اطلاعاتی خروجی :**

- کد پیگیری
- تاریخ بازدید
- فیش هزینه‌ها
- تاریخ جمع‌آوری دایم انشعاب

نام و نام خانوادگی تکمیل کننده فرم:	تلفن:	پست الکترونیک:	واحد مربوط:
-------------------------------------	-------	----------------	-------------