

بسمه تعالی

فرم شناسنامه خدمت دستگاه اجرایی

۱- عنوان خدمت: درخواست نصب مولد خورشیدی		۲- شناسه خدمت: ۱۳۰۳۱۹۷۹۱۰۳	
۳- ارائه دهنده خدمت	نام دستگاه اجرایی: توزیع نیروی برق آذربایجان شرقی		
	نام دستگاه مادر: توانیر		
۴- مشخصات خدمت	شرح خدمت		
	مردم در این خدمت می توانند درخواست خود را برای نصب مولد خورشیدی ثبت و پیگیری نمایند.		
	نوع خدمت		
	<input checked="" type="checkbox"/> خدمت به شهروندان (G2C) <input type="checkbox"/> خدمت به کسب و کار (G2B) <input type="checkbox"/> خدمت به دیگر دستگاه های دولتی (G2G)		
	مآهیت خدمت <input type="checkbox"/> حاکمیتی <input checked="" type="checkbox"/> تصدی گری		
	سطح خدمت <input checked="" type="checkbox"/> ملی <input type="checkbox"/> منطقه ای <input type="checkbox"/> استانی <input type="checkbox"/> شهری <input type="checkbox"/> روستایی		
	رویداد مرتبط با:		
	<input type="checkbox"/> تولد <input type="checkbox"/> آموزش <input type="checkbox"/> سلامت <input type="checkbox"/> مالیات <input checked="" type="checkbox"/> کسب و کار <input type="checkbox"/> تامین اجتماعی <input type="checkbox"/> ثبت مالکیت <input type="checkbox"/> تاسیسات شهری <input type="checkbox"/> بیمه <input type="checkbox"/> ازدواج <input type="checkbox"/> بازنشستگی <input type="checkbox"/> مدارک و گواهینامه ها <input type="checkbox"/> وفات <input type="checkbox"/> سایر		
	نحوه آغاز خدمت		
	<input checked="" type="checkbox"/> تقاضای گیرنده خدمت <input type="checkbox"/> فرارسیدن زمانی مشخص <input type="checkbox"/> رخداد رویدادی مشخص <input type="checkbox"/> تشخیص دستگاه <input type="checkbox"/> سایر: ...		
مدارک لازم برای انجام خدمت			
قوانین و مقررات بالادستی			
برنامه پنجم، برنامه ششم، نقشه راه توسعه دولت الکترونیک و آئین نامه نصب مولد خورشیدی			
۵- خزیات خدمت	آمار تعداد خدمت گیرندگان		
	متوسط مدت زمان ارایه خدمت:		
	تواتر <input checked="" type="checkbox"/> یکبار برای همیشه <input type="checkbox"/> یک بار در: <input type="checkbox"/> ماه <input type="checkbox"/> فصل <input type="checkbox"/> سال		
	تعداد بار مراجعه حضوری		
	هزینه ارایه خدمت (ریال) به خدمت گیرندگان		
	مبلغ (مبالغ) شماره حساب (های) بانکی پرداخت بصورت الکترونیک <input type="checkbox"/> <input type="checkbox"/> <input type="checkbox"/> ...		
۶- نحوه دسترسی به خدمت	آدرس دقیق و مستقیم خدمت در وبگاه در صورت الکترونیکی بودن همه یا بخشی از آن		
	نام سامانه مربوط به خدمت در صورت الکترونیکی بودن همه یا بخشی از آن:		
	مراحل خدمت نوع ارائه رسانه ارتباطی خدمت		
	<input checked="" type="checkbox"/> الکترونیکی <input type="checkbox"/> اینترنتی (مانند وبگاه دستگاه) <input type="checkbox"/> تلفن همراه (برنامه کاربردی) <input type="checkbox"/> پست الکترونیک <input type="checkbox"/> ارسال پستی <input type="checkbox"/> تلفن گویا یا مرکز تماس <input type="checkbox"/> پیام کوتاه <input type="checkbox"/> سایر (با ذکر نحوه دسترسی)		
	در مرحله اطلاع رسانی خدمت <input type="checkbox"/> غیر الکترونیکی <input type="checkbox"/> جهت احراز اصالت فرد <input type="checkbox"/> جهت احراز اصالت مدرک <input type="checkbox"/> نبود زیرساخت ارتباطی مناسب <input type="checkbox"/> سایر:		
	مراجعه به دستگاه: <input type="checkbox"/> ملی <input type="checkbox"/> استانی <input type="checkbox"/> شهرستانی		

	در مرحله درخواست خدمت	<input checked="" type="checkbox"/> الکترونیکی <input type="checkbox"/> اینترنتی (مانند وبگاه دستگاه) <input type="checkbox"/> پست الکترونیک <input type="checkbox"/> تلفن گویا یا مرکز تماس <input type="checkbox"/> دفاتر پیشخوان شماره قرارداد و اگذاری خدمات به دفاتر پیشخوان: <input type="checkbox"/> عناوین مشابه دفاتر پیشخوان <input type="checkbox"/> سایر (با ذکر نحوه دسترسی)	<input type="checkbox"/> غیر الکترونیکی	
		مراجعه به دستگاه: <input type="checkbox"/> ملی <input type="checkbox"/> استانی <input type="checkbox"/> شهرستانی	جهت احراز اصالت فرد <input type="checkbox"/> جهت احراز اصالت مدرک <input type="checkbox"/> نبود زیرساخت ارتباطی مناسب <input type="checkbox"/> سایر:	در صورت مراجعه حضوری
	مرحله تولید خدمت (فرایند داخل دستگاه یا ارتباط با دیگر دستگاه ها)	<input type="checkbox"/> الکترونیکی <input type="checkbox"/> پست الکترونیک <input type="checkbox"/> اینترنتی (مانند درگاه دستگاه) <input type="checkbox"/> اینترنتی (مانند اینترانت داخلی دستگاه یا ERP) <input type="checkbox"/> سایر (با ذکر نحوه دسترسی)	<input type="checkbox"/> غیر الکترونیکی	
		عقد قرارداد با شرکت توزیع	در صورت مراجعه حضوری	
	در مرحله ارائه خدمت	<input checked="" type="checkbox"/> الکترونیکی <input type="checkbox"/> پست الکترونیک <input type="checkbox"/> تلفن گویا یا مرکز تماس <input type="checkbox"/> دفاتر پیشخوان شماره قرارداد و اگذاری خدمات به دفاتر پیشخوان: <input type="checkbox"/> عناوین مشابه دفاتر پیشخوان <input type="checkbox"/> سایر (با ذکر نحوه دسترسی)	<input type="checkbox"/> غیر الکترونیکی	
		مراجعه به دستگاه: <input type="checkbox"/> ملی <input type="checkbox"/> استانی <input type="checkbox"/> شهرستانی	جهت احراز اصالت فرد <input type="checkbox"/> جهت احراز اصالت مدرک <input type="checkbox"/> نبود زیرساخت ارتباطی مناسب <input type="checkbox"/> سایر:	در صورت مراجعه حضوری
	نام سامانه های دیگر	فیلدهای مورد تبادل		
		استعلام الکترونیکی	استعلام غیر الکترونیکی	
		برخط online	دسته ای (Batch)	
		<input type="checkbox"/>	<input type="checkbox"/>	
	نام دستگاه دیگر	فیلدهای مورد تبادل		
		میلخ (در صورت پرداخت هزینه)	استعلام الکترونیکی	
		برخط online	دسته ای (Batch)	
		<input type="checkbox"/>	<input type="checkbox"/>	
	نام دستگاه دیگر	فیلدهای مورد تبادل		
		میلخ (در صورت پرداخت هزینه)	استعلام الکترونیکی	
		برخط online	دسته ای (Batch)	
		<input type="checkbox"/>	<input type="checkbox"/>	
	نام دستگاه دیگر	فیلدهای مورد تبادل		
		میلخ (در صورت پرداخت هزینه)	استعلام الکترونیکی	
		برخط online	دسته ای (Batch)	
		<input type="checkbox"/>	<input type="checkbox"/>	
	نام دستگاه دیگر	فیلدهای مورد تبادل		
		میلخ (در صورت پرداخت هزینه)	استعلام الکترونیکی	
		برخط online	دسته ای (Batch)	
		<input type="checkbox"/>	<input type="checkbox"/>	

۱- درخواست نصب مولد خورشیدی

۹- عناوین فرایندهای خدمت

۲-

۳-

....

۱۰- نمودار ارتباطی فرایندهای خدمت

مدارک مورد نیاز:

▪ با توجه به سامانه مربوطه می باشد.  
اقلام اطلاعاتی ورودی:

▪ با توجه به سامانه مربوطه می باشد.  
اقلام خروجی:

▪ با توجه به سامانه مربوطه می باشد.  
نمودار فعالیت:

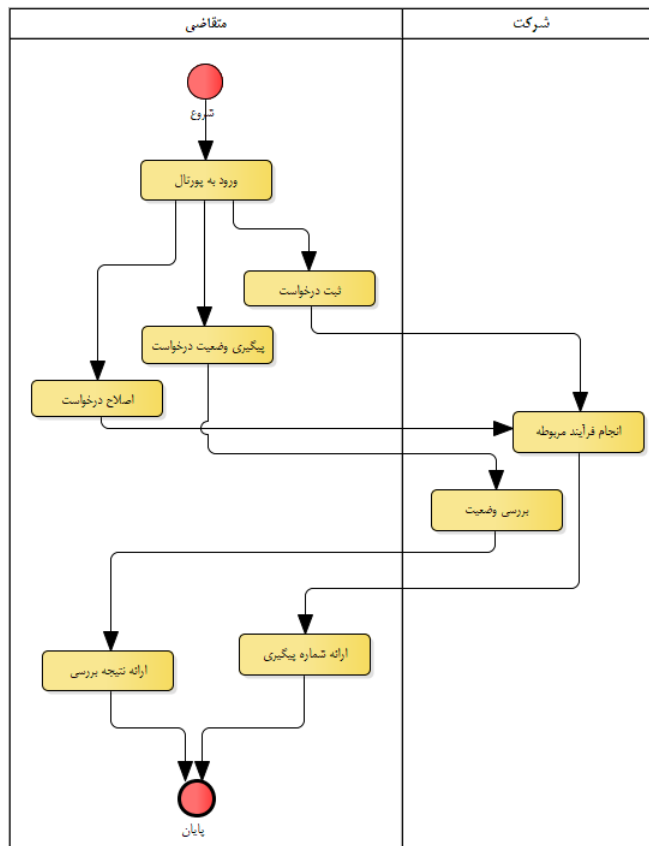

واحد مربوط:

پست الکترونیک:

تلفن:

نام و نام خانوادگی تکمیل کننده فرم: